

1 FACHADA LESTE
Esc 1:75

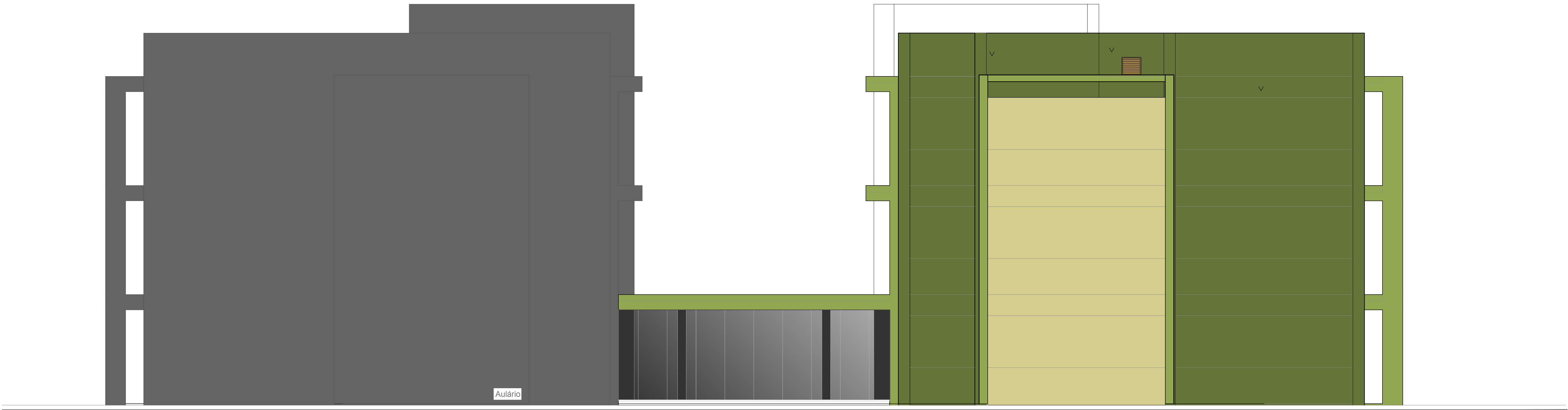

2 FACHADA OESTE
Esc 1:75

 MEC - Universidade Federal de Pelotas Pró-Reitoria de Planejamento e Desenvolvimento Coordenadoria de Obras e Planejamento Físico Rua Gomes Carneiro nº 1 - Pelotas - RS - Fone (53)3921 1201 E-mail:copf@ufpel.edu.br				
Obra				
Construção do Prédio da Meteorologia - Primeira Fase (Estrutura de Concreto Pré-Moldado e Cobertura)				
Projeto		Campus		
Projeto Arquitetônico		Capão do Leão		
Endereço da Obra				
UFPEL - CAMPUS CAPÃO DO LEÃO - CAMPUS UNIVERSITÁRIO, S/ N°				
Conteúdo				
FACHADA LESTE E FACHADA OESTE				
Área Total	Data	Escala	ART/RRT	Revisão
	Setembro/2014	1/75	-	-
Responsável Projeto				Prancha
Arq. e Urb. Evaldo Tavares Krüger CAU A10859-6				ARQ 08/08
Colaboradores				
Acadêmica Thamara Brughnago Vitalino				