

Uso de softwares em Epidemiologia Molecular

Epidemiologia Molecular

Definições:

- **Epidemiologia:** estudo da distribuição e determinantes da distribuição de doenças na população humana
- **Epidemiologia Molecular:** estudo da distribuição e determinantes da distribuição de doenças infecciosas utilizando marcadores moleculares

Epidemiologia Molecular

Aplicações

- Genotipagem para estudos clínicos e epidemiológicos
- Diagnostico Molecular
- Identificação de Marcadores de Resistência
- Caracterização molecular
- Estudos filogenéticos

Epidemiologia Molecular

Principais Softwares

- Softwares para análise de perfis moleculares
 - Gel Compar

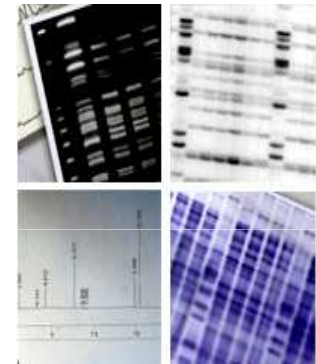

- Softwares para análise de dados epidemiológicos
 - EpiInfo

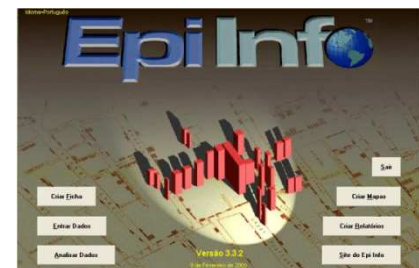

Principais Softwares- GelCompar

- Processamento de imagens e de perfis densitométricos
- Normalização e busca de bandas
- Cálculo do tamanho e quantificação das bandas
- Comparação entre todos os perfis
- Geração de código binário ou de tabelas com scores de quantificação

Principais Softwares- GelCompar

- Análise de bandas únicas, comuns, polimórficas
- Análise de coeficientes de similaridade
- Agrupamento baseado em UPGMA, Ligação Simples, ligação Completa, Neighbor Joining

Principais Softwares- GelCompar

APPLIED MATHS Bioanalysis made easy

Contact
Support
Feedback
Privacy policy
Sitemap

Home Products References Services News & Events Download About

Home | Products | **GelCompar II**

GelCompar II

Today's foremost software for databasing and analysis of banding patterns and fingerprints

Powerful databasing, integrated networking and a wide range of quantification, clustering, identification and statistical tools

Ever since the first release of GelCompar in 1991, Applied Maths has produced state-of-the-art software for the analysis and comparison of electrophoresis patterns. Along with the success and expansion of

Name
Consensus
Resistant
test
test-cutoff

Principais Softwares- GelCompar

ETAPAS

- Captação da imagem
- Processamento e normalização da imagem
- Alimentar do Banco de Dados com informações sobre as amostras
- Quantificação e Análise do Polimorfismo
- Análise de Cluster e Filogenia

GelCompar

Processamento e normalização da imagem

GelCompar

Processamento e normalização da imagem

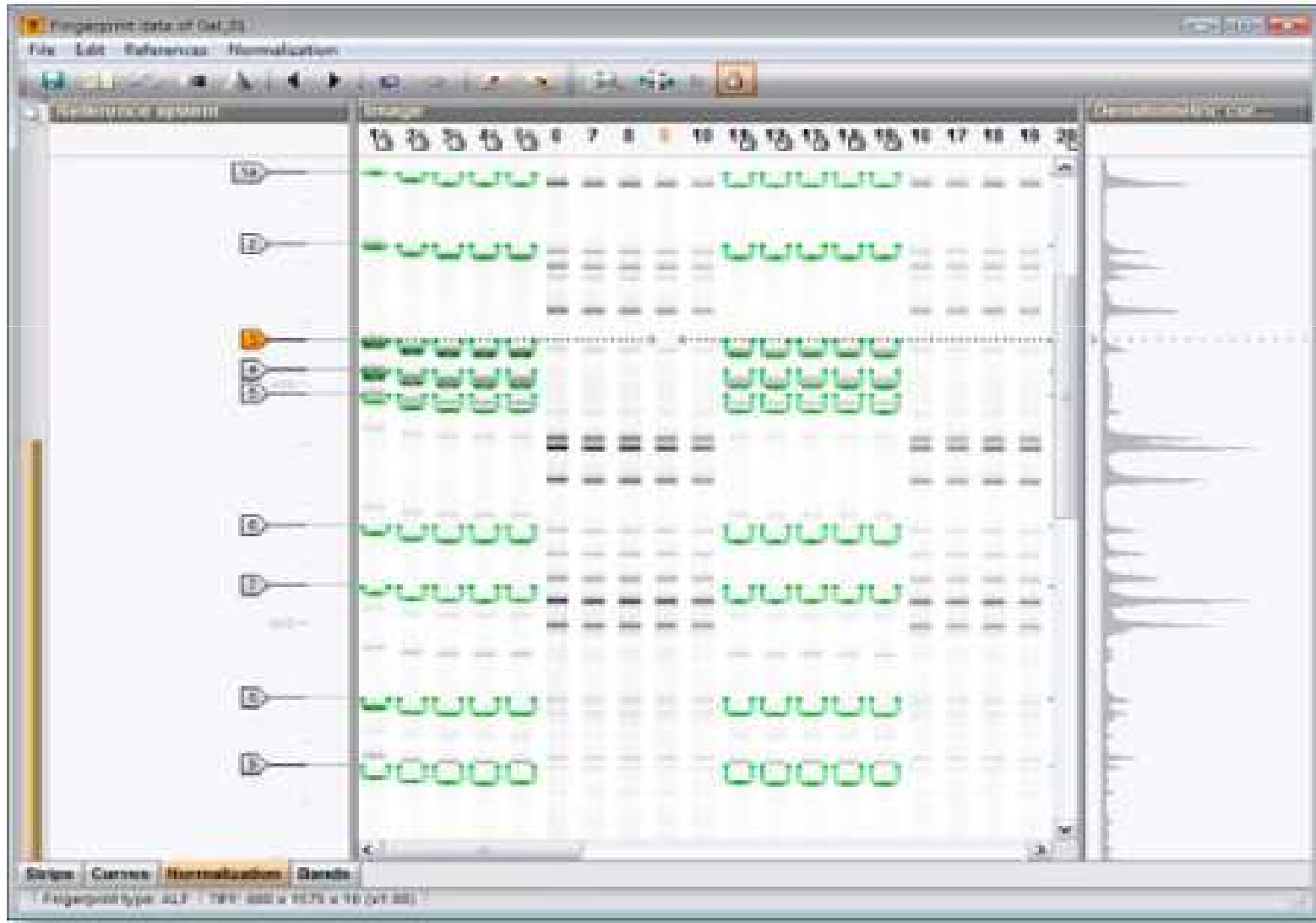

GelCompar

Processamento e normalização da imagem

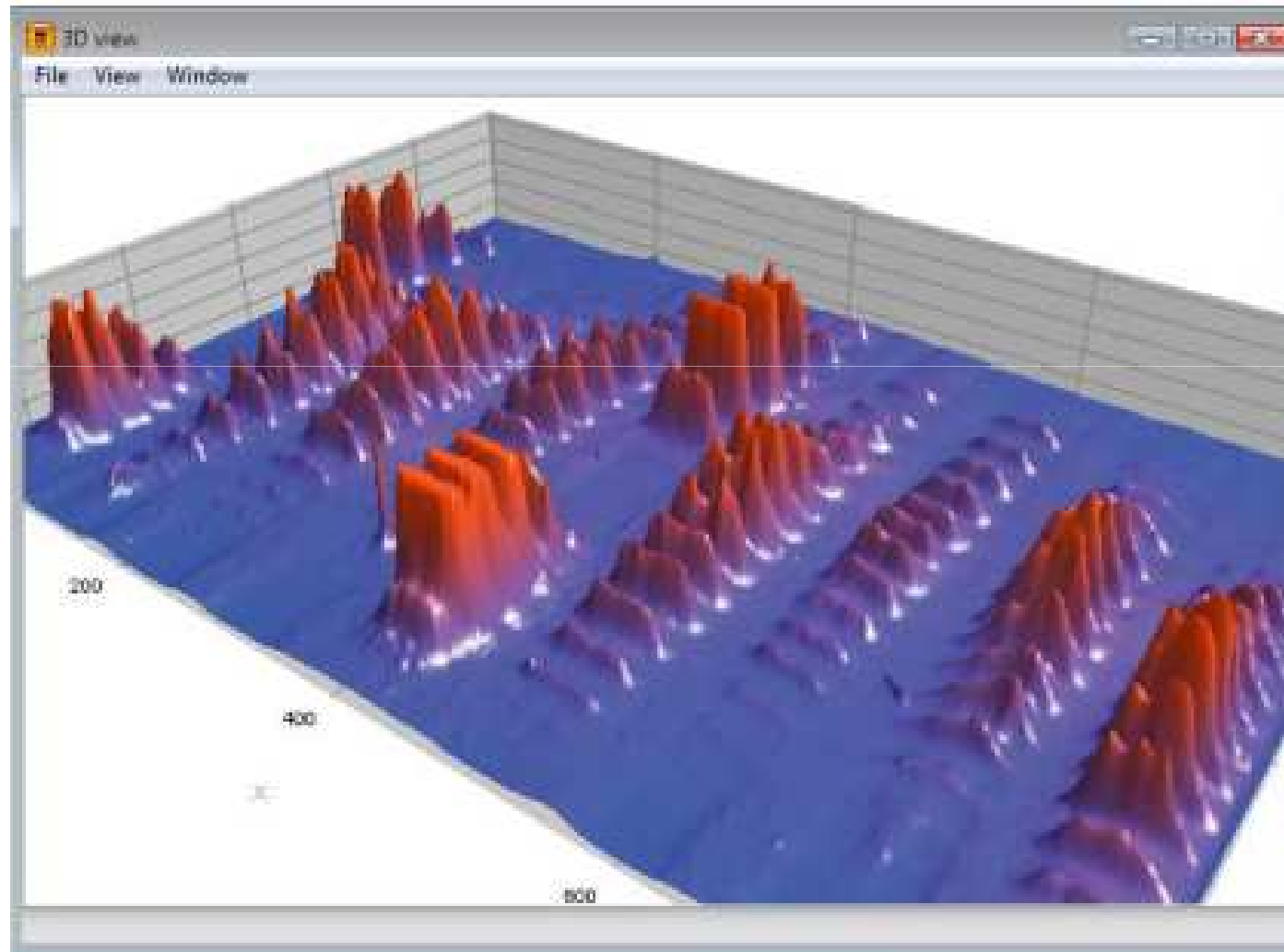

GelCompar

Informações no Banco de Dados do experimento

- Database entries:** A table listing 20 entries of *Burkholderia* strains. The entry for *Burkholderia cepacia* BK215 (Key: B07004) is highlighted in yellow. The table includes columns for Key, Genus, Species, Strain number, Origin, and Isolated.
- Experiments:** A table showing three experiments: PFGE, ARDRA, and AFLP, each with a Name, Type (Fingerprint types), and Comment.
- Files:** A table listing files such as run2_amp, run1_std, and run2_std, with columns for Name, Created, Modified, and Location.
- Comparisons:** A table showing comparisons for 'All_Burkholderia' and 'Malei', with columns for Name, Created, Modified, and Location.

The status bar at the bottom indicates: Database: BurkBase | 50 entries | 3 experiments | C:\Users\Public\Documents\GelCompar 2\Data\BurkBase

GelCompar

Quantificação e Análise do Polimorfismo

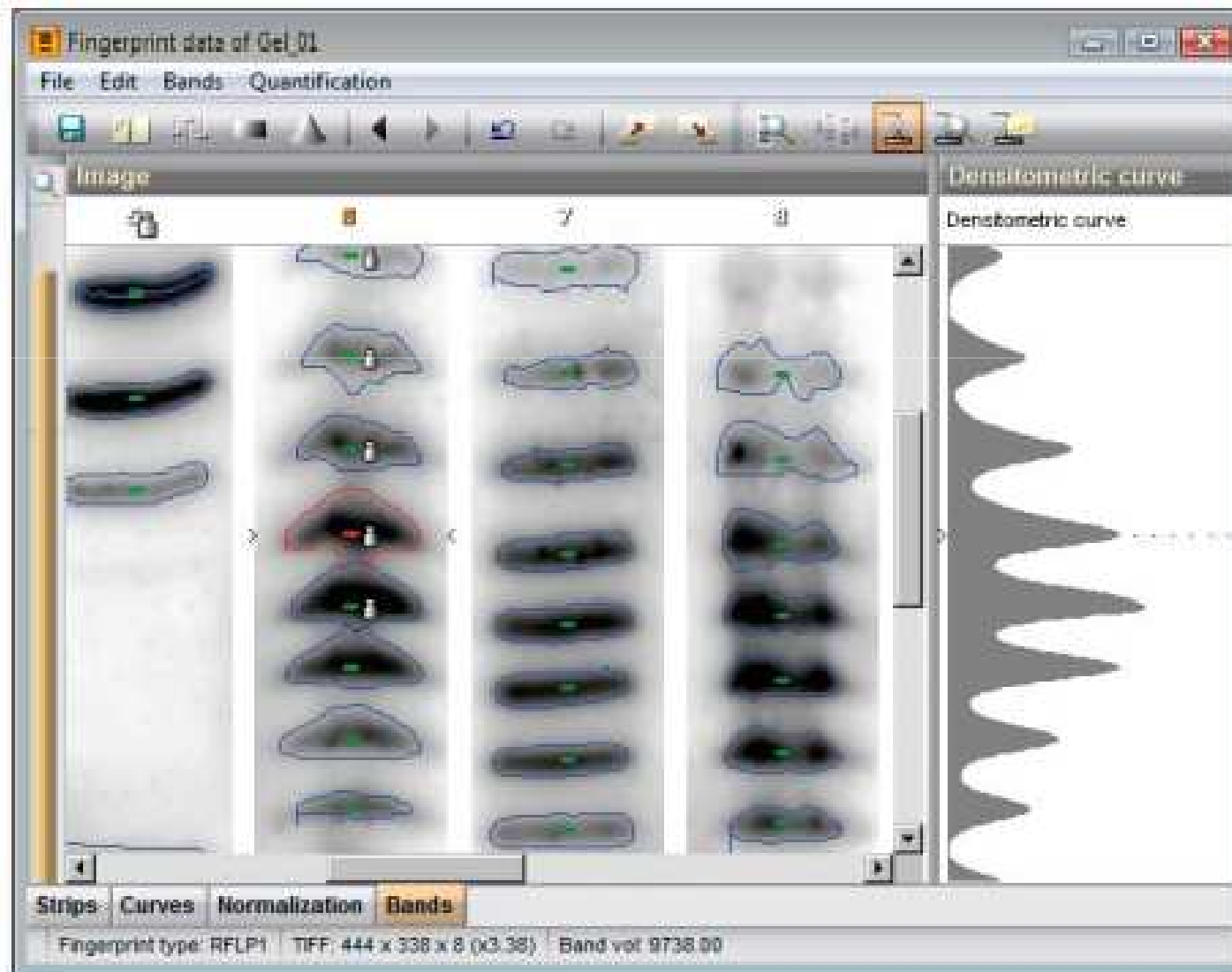

GelCompar

Quantificação e Análise do Polimorfismo

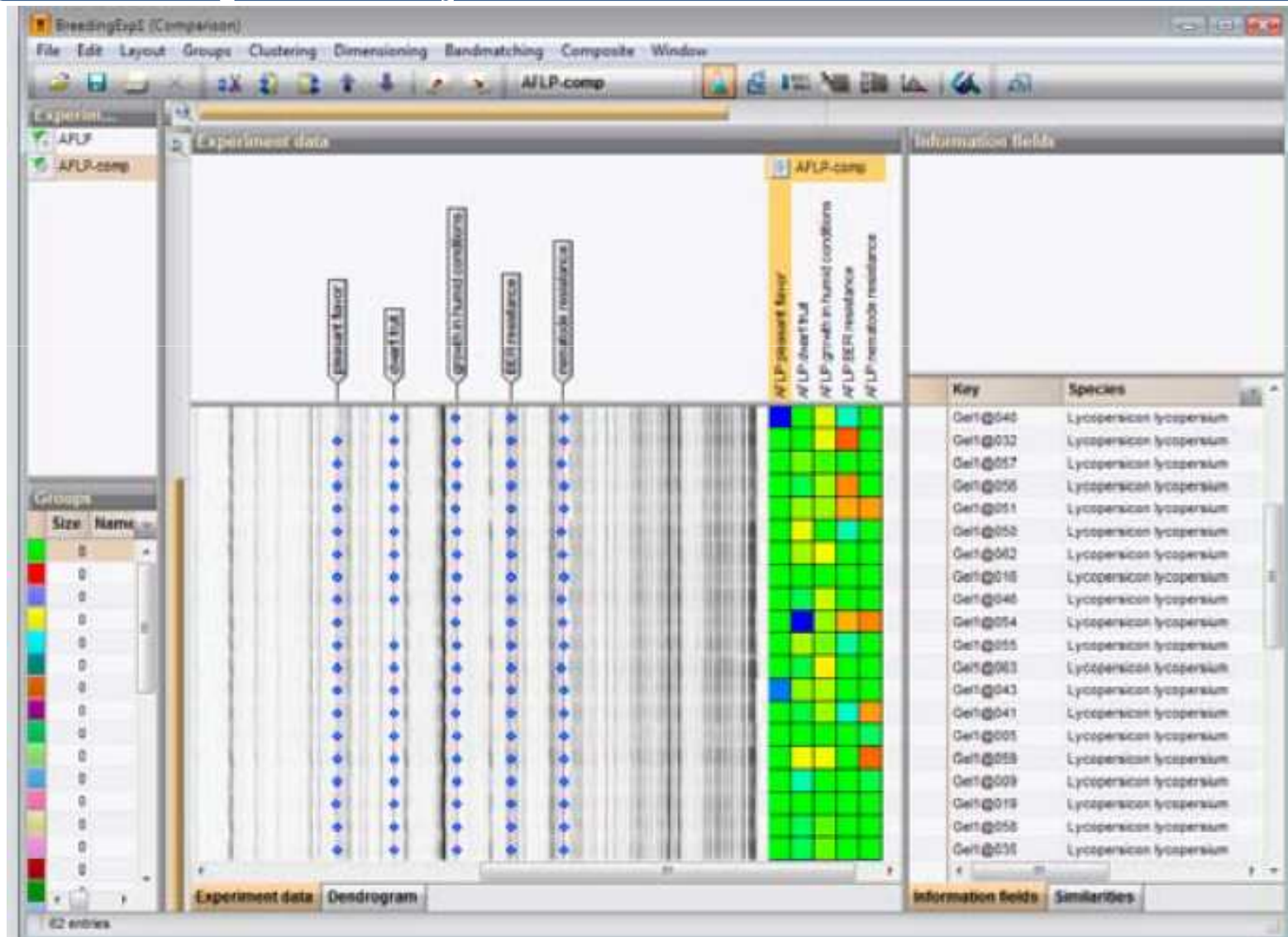

GelCompar

Análise de Cluster e Filogenia

GelCompar

Análise de Cluster e Filogenia

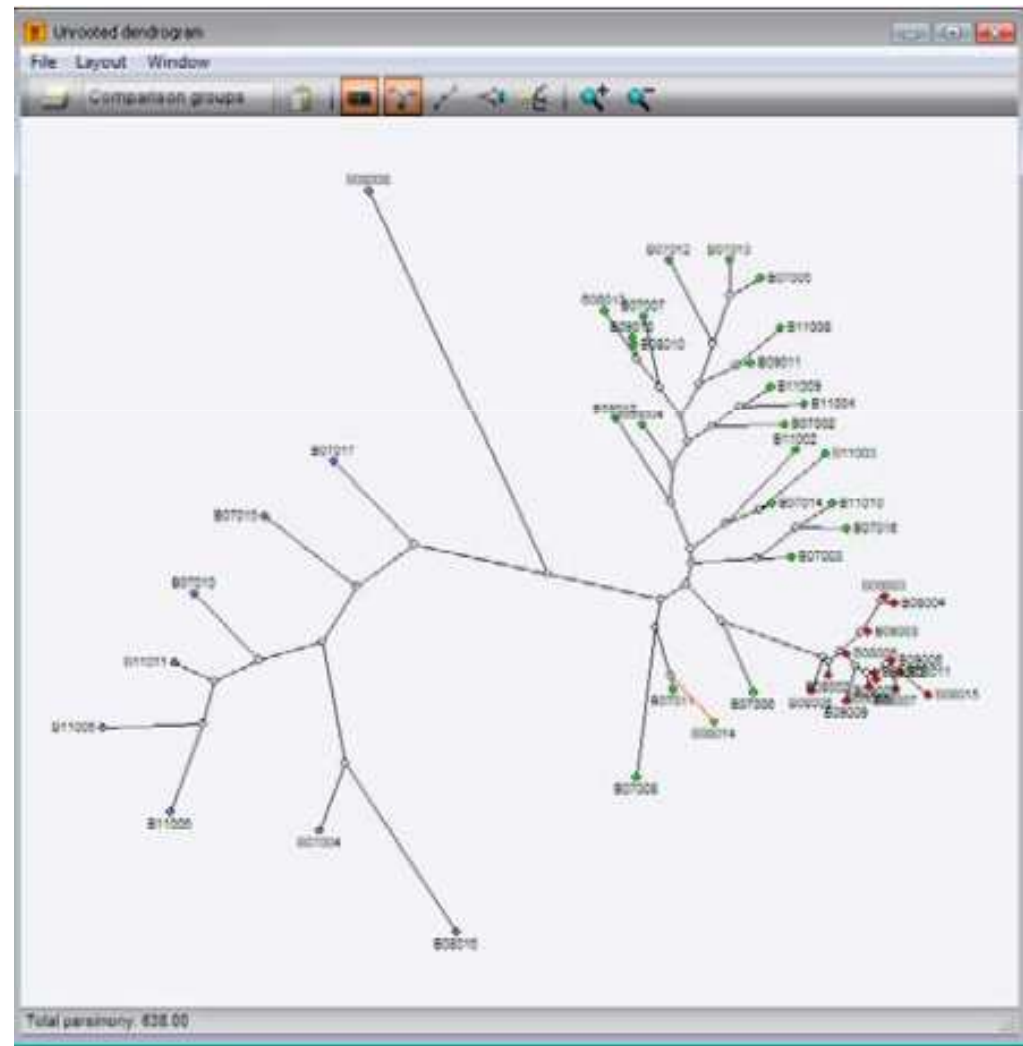

GelCompar

Análise de Cluster e Filogenia

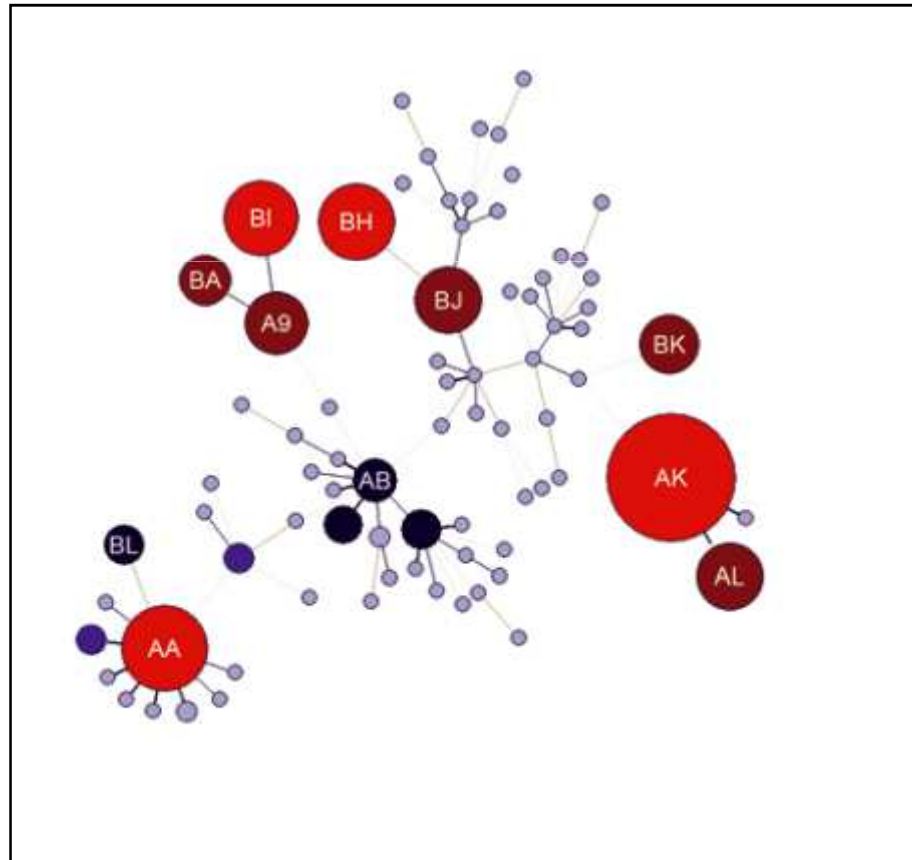

GelCompar

Análise de Cluster e Filogenia

EpiInfo

- É usado para criar e analisar questionários de protocolos de pesquisa
- Reúne aplicações de banco de dados (criação, entrada e processamento)
- Análise estatística, geração de tabelas e gráficos
- Disponível para download free no site do CDC ([Centers for Disease Control and Prevention](#))

EpiInfo

- Os módulos são:
 - Criação de Questionário- criação e edição de questionários.
 - Entrada de Dados- entrada de dados a partir de um questionário criado (no formato MDB - Microsoft Database).
 - Análise de Dados- produz listagens, frequências, tabulações cruzadas e outros resultados. Realiza estatística descritiva (média, qui-quadrado) a partir de tabelas.
 - Criação de Relatórios- para criar programas de processamento de dados.

EpiInfo

- O Epi Info trabalha com vários tipos de campo. Os principais são os seguintes:
 - Text- Qualquer caracter (até 255 caracteres)
 - Yes/No – aceita apenas as letras Y (Yes), N (No)
 - Number ##.# apenas números ou espaços e o ponto decimal (.) O número de dígitos é indicado pelo número de "#"s.
 - Multiline – é um campo texto que aceita mais de 255 caracteres.
 - Date - (MM-DD-YYYY ou MM-DD, DD-MM-YYYY ou DD-MM)
 - Time – (HH:MM:SS AMPM, ou HH:MM:SS)

EpiInfo

- Criação de uma ficha ou questionário

Monte, em papel, a estrutura de um questionário (protocolo de pesquisa) sobre um determinado assunto ou doença. Antes de começar, lembre-se que é preciso:

- a) Definir o nome do arquivo (Projeto - Project) e da tabela do questionário (Ficha - View).
- b) Economizar espaço em disco. Para isto trabalhe com dados codificados.

EpiInfo

Questionário

Tipo de campo	Nome	Padrão (Pattern)	Checagem
Label/Title	VIGILÂNCIA EPIDEMIOLÓGICA DA AIDS MARANHÃO		
Number	NUMERO	###	Necessário (Required)
Text	SEXO		Valores Legais – M F (Legal values – M F) Necessário (Required)
Date	DATA	DD-MM-YYYY	Necessário (Required)
Number	IDADE	##	Necessário (Required)
Number	CATEGORIA	#	Faixa Mais baixo 1 Superior 4 (Range Lower 1 Upper 4) Necessário (Required)
Yes/No	KAPOSI		Necessário (Required)

EpiInfo

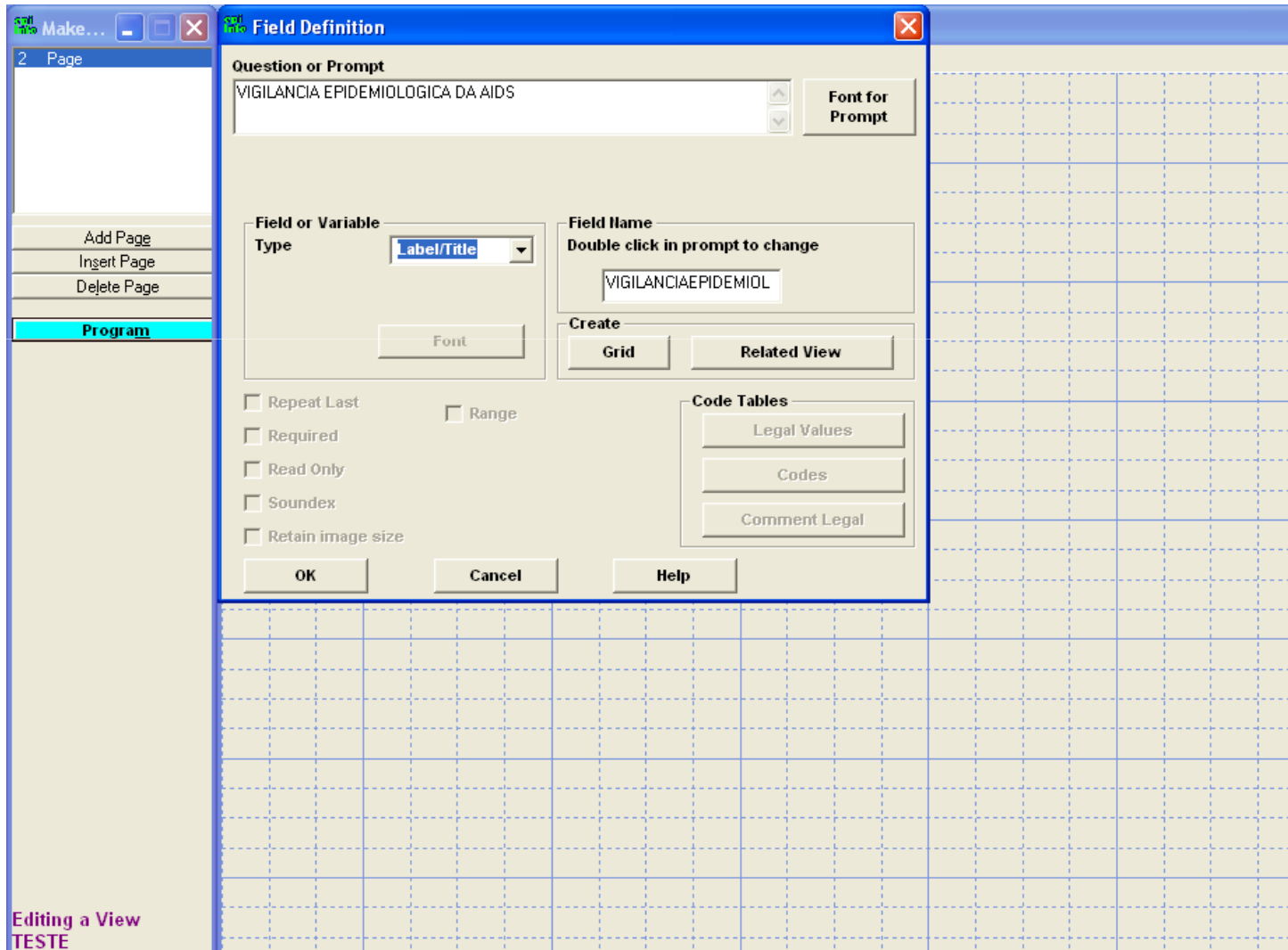

EpiInfo

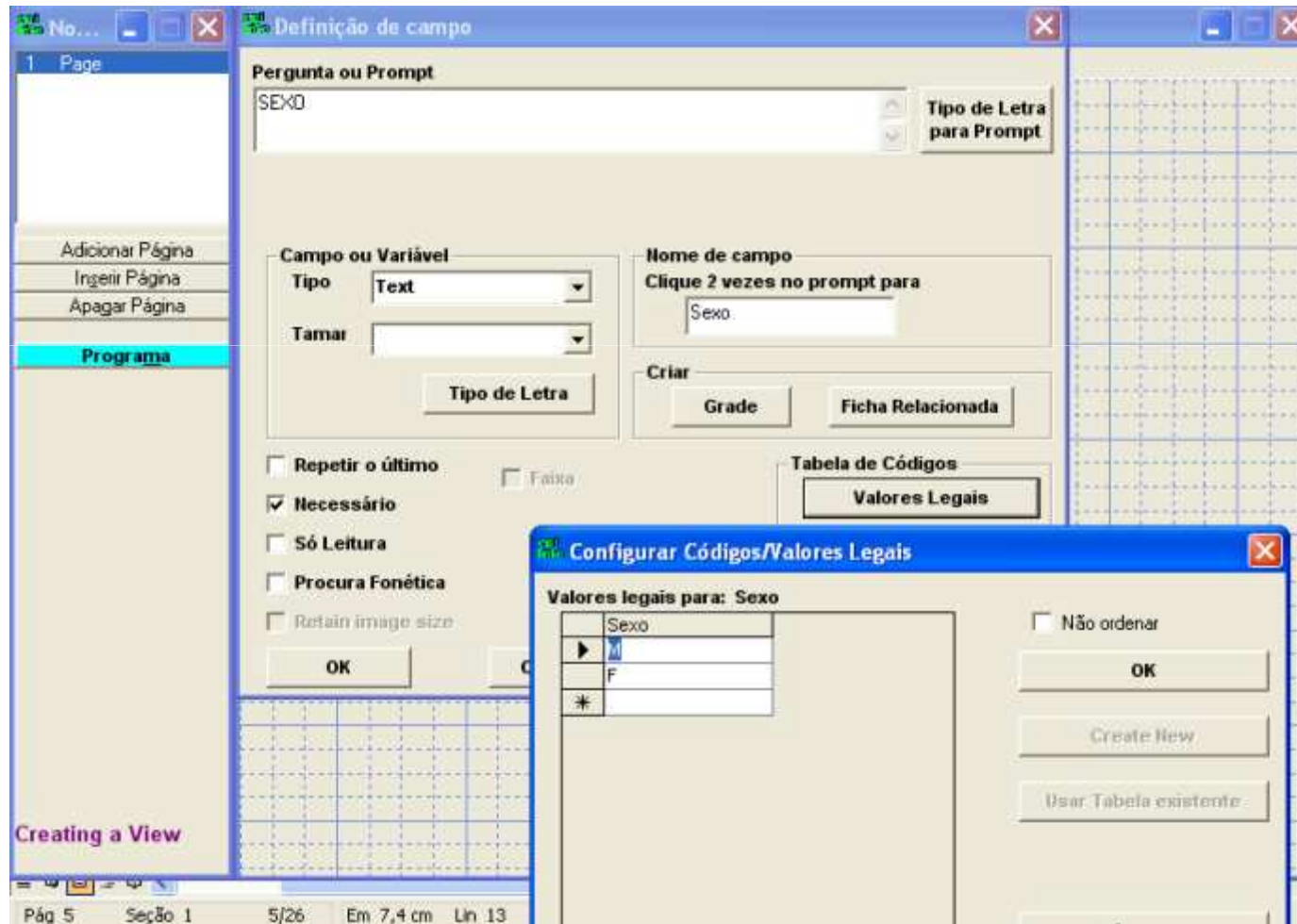

EpiInfo

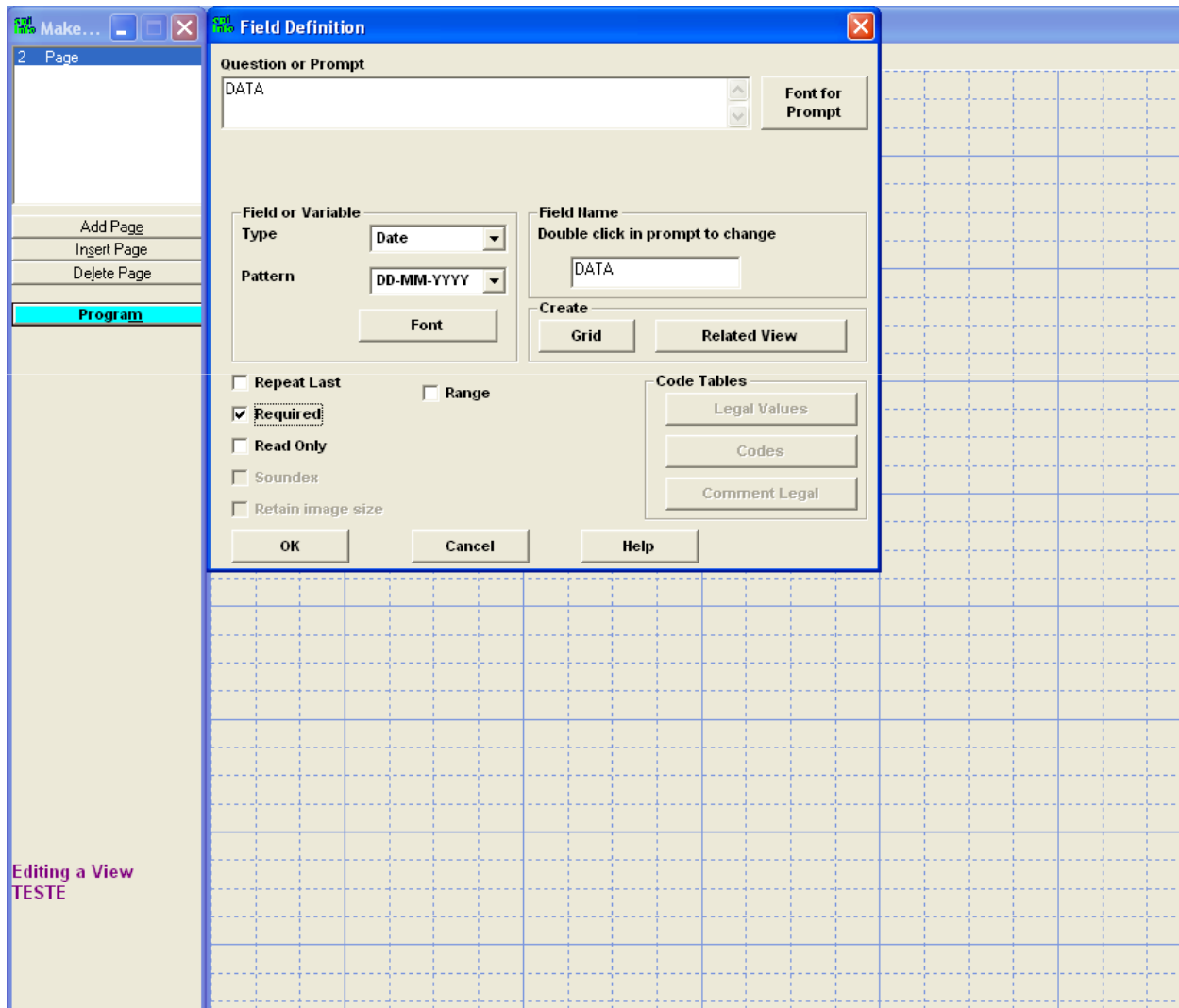

EpiInfo

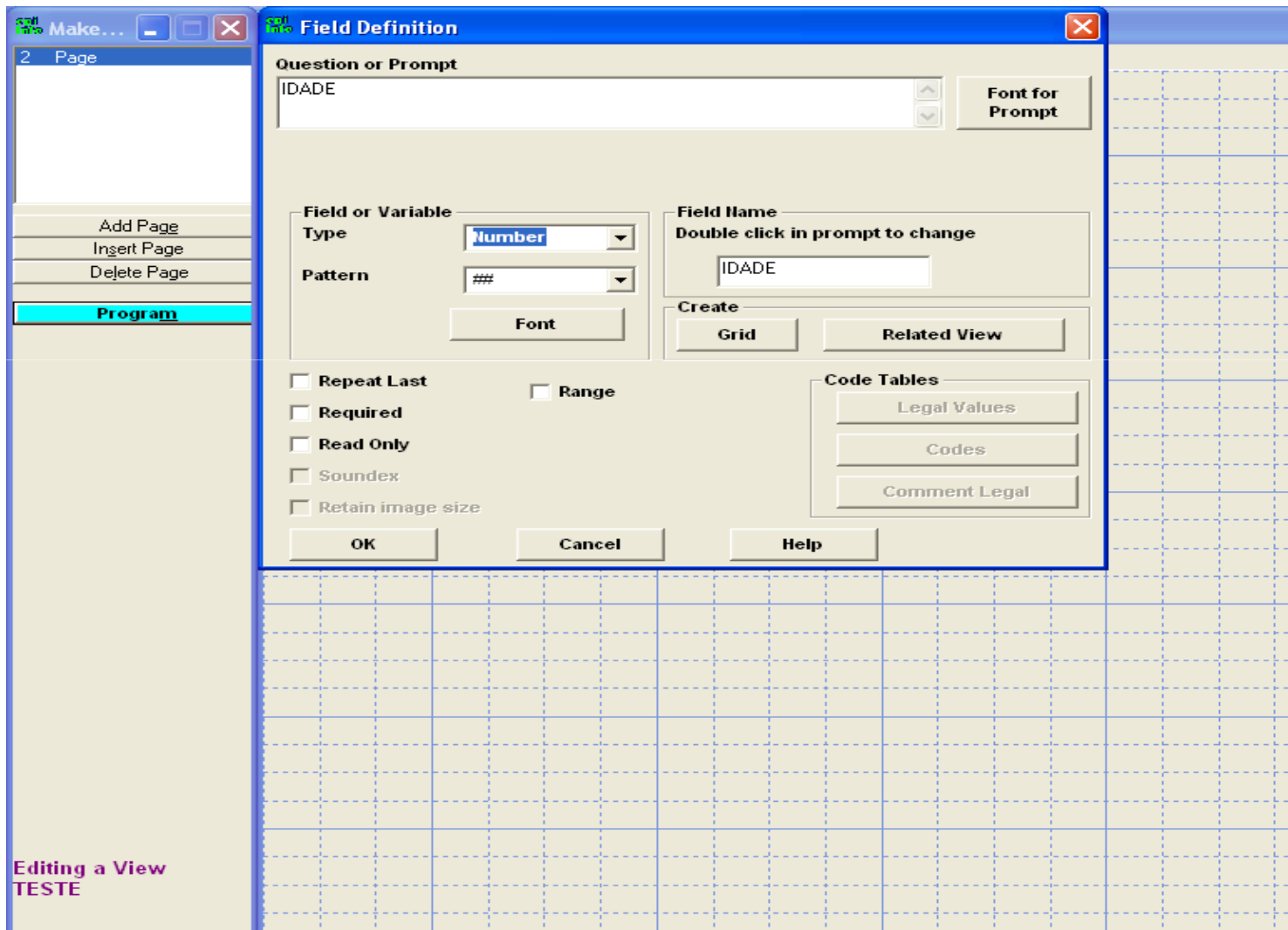

EpiInfo

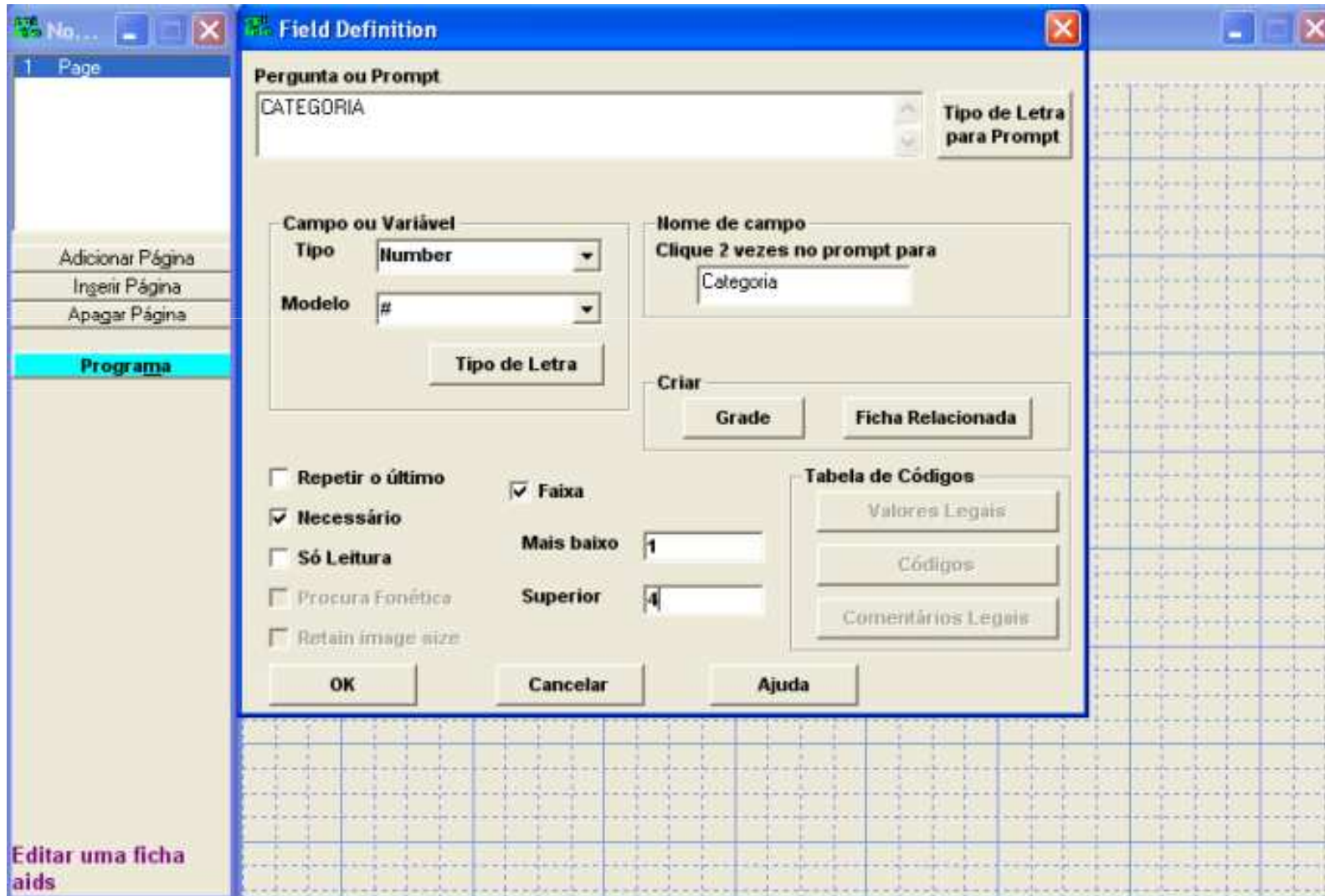

EpiInfo

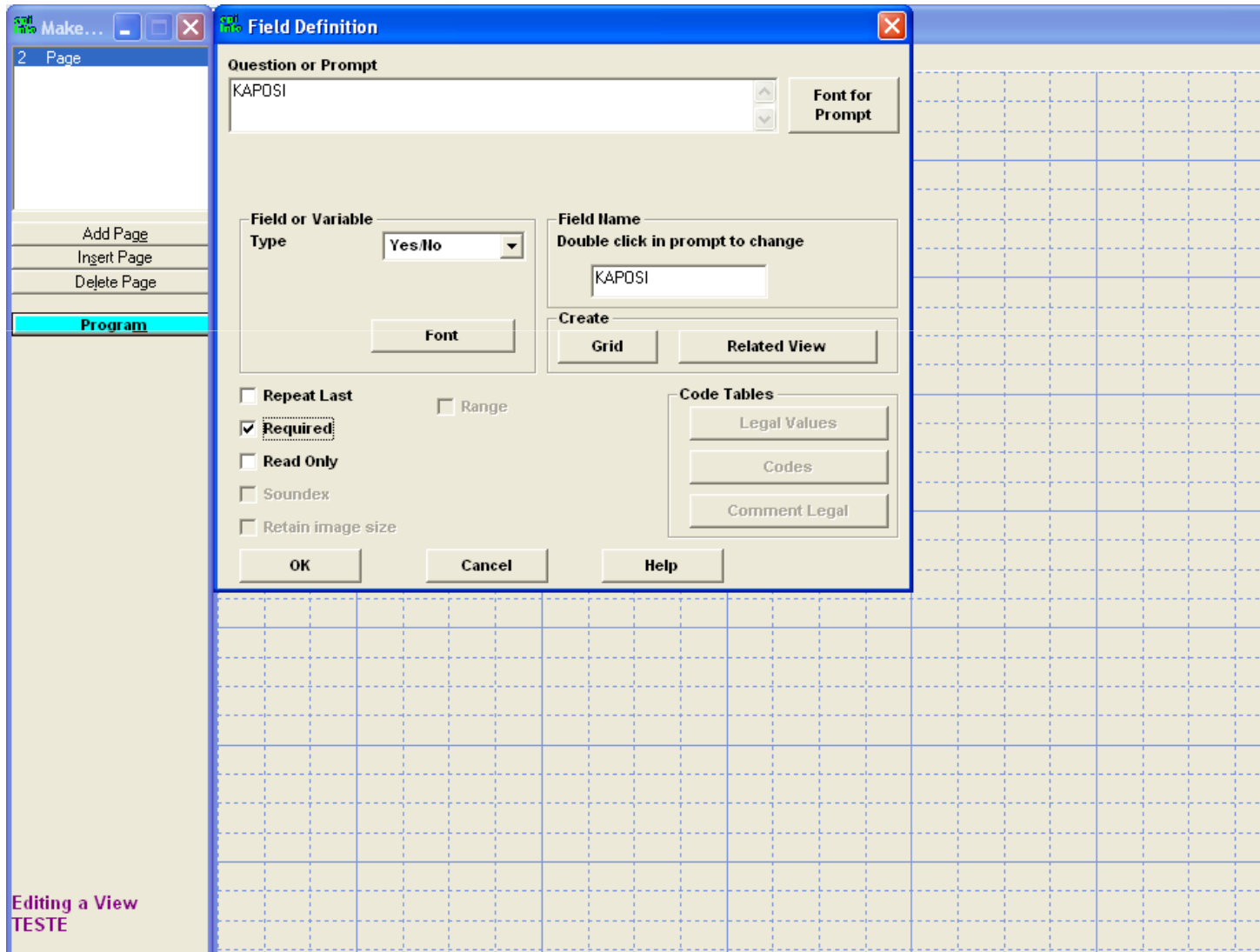

EpiInfo

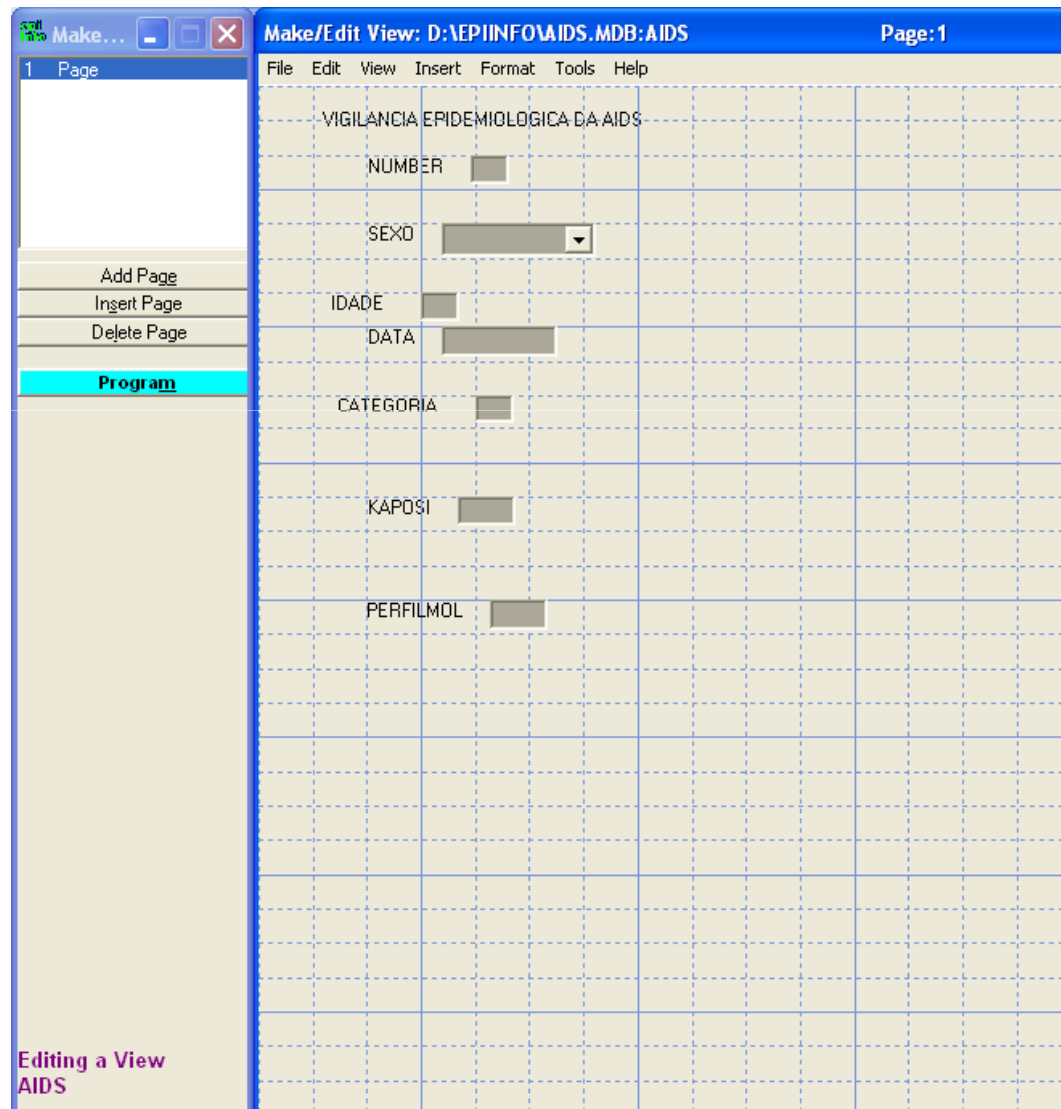

EpiInfo

- NUMERO: 01
- SEXO: M (dropdown menu)
- DATA: 22-10-1999
- IDADE: 34
- CATEGORIA: 1
- KAPOSI: Não

On the left side, there is a sidebar with the following buttons: "Salvar dados", "Marcar registro como apagado", "Encontrar", and "Novo". At the bottom left, there is a "Registro" section showing "1 de 1" and navigation arrows. At the bottom right, there is a label "Entrada obrigatória".

EpiInfo

MÓDULO DE ANALISAR DADOS

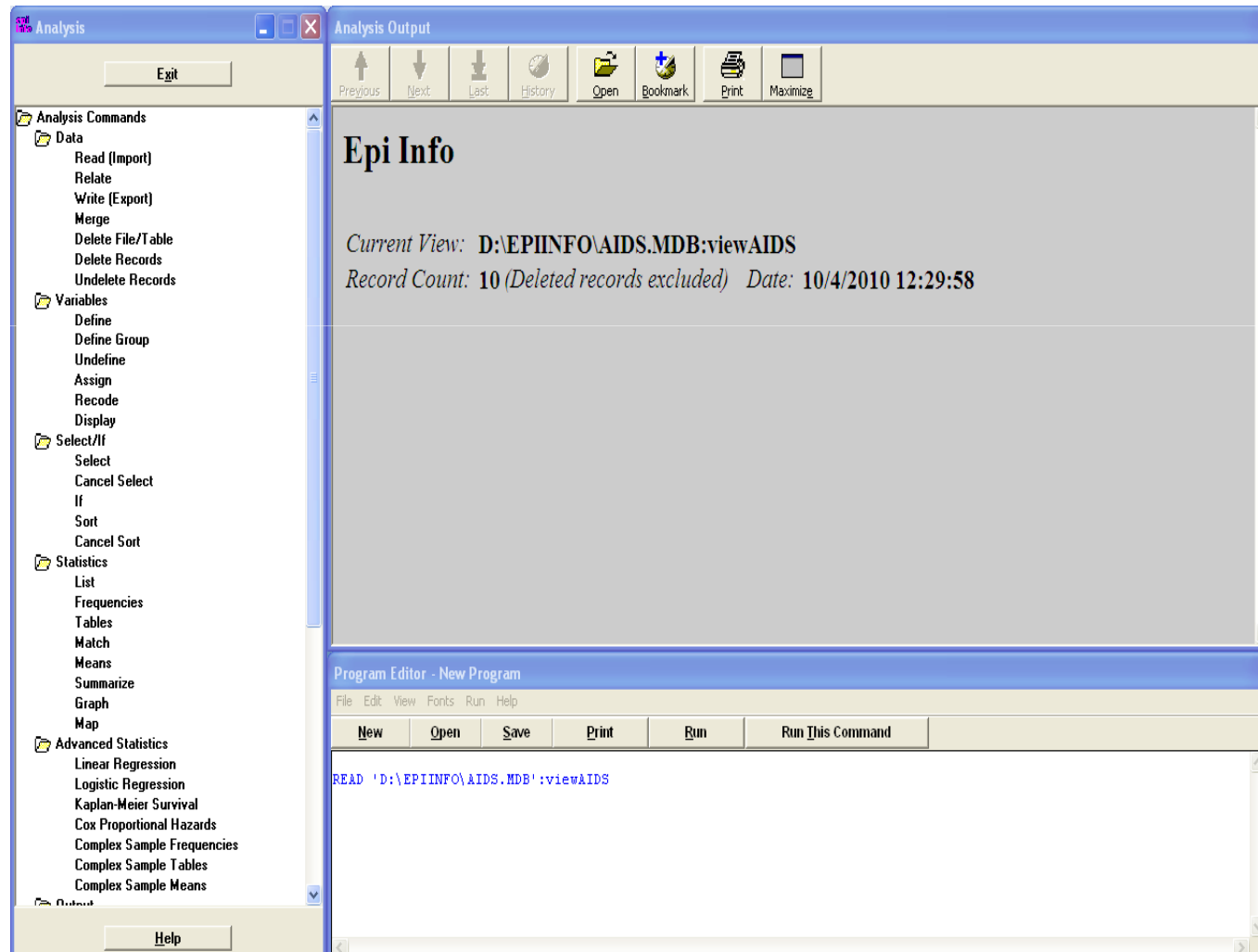

EpiInfo

Análise de dados

```

READ 'D:\EPIINFO\AIDS.MDB':viewAIDS
FREQ SEXO STRATAVAR = NUMBER
FREQ * EXCEPT SEXO
    
```

Analysis Output Table:

SEXO	Frequency	Percent	Cum Percent
F	0	0,0%	0,0%
M	1	100,0%	100,0%
Total	1	100,0%	100,0%

95% Conf Limits

F 0,0% 97,5%
M 100,0% 100,0%

SEXO, NUMBER=10

EpiInfo

Analise de dados

CATEGORIA	Frequency	Percent	Cum Percent
1	1	10,0%	10,0%
2	5	50,0%	60,0%
3	4	40,0%	100,0%
Total	10	100,0%	100,0%

95% Conf Limits

1	0,3%	44,5%
2	18,7%	81,3%
3	12,2%	73,8%

The bottom panel shows the 'Program Editor - New Program' with the following commands:

```

READ 'D:\EPIINFO\AIDS.MDB':viewAIDS
FREQ SEXO STRATAVAR = NUMBER
FREQ * EXCEPT SEXO
    
```

EpiInfo

Analise de dados

Analysis Commands:

- Analysis Commands
 - Data
 - Read (Import)
 - Relate
 - Write (Export)
 - Merge
 - Delete File/Table
 - Delete Records
 - Undelete Records
 - Variables
 - Define
 - Define Group
 - Undefine
 - Assign
 - Recode
 - Display
 - Select/If
 - Select
 - Cancel Select
 - If
 - Sort
 - Cancel Sort
 - Statistics
 - List
 - Frequencies
 - Tables
 - Match
 - Means
 - Summarize
 - Graph
 - Map
 - Advanced Statistics
 - Linear Regression
 - Logistic Regression
 - Kaplan-Meier Survival
 - Cox Proportional Hazards
 - Complex Sample Frequencies
 - Complex Sample Tables
 - Complex Sample Means

Analysis Output:

KAPOSI

[Back](#) [Forward](#) [Current Procedure](#)

KAPOSI	Frequency	Percent	Cum Percent	
Yes	8	80,0%	80,0%	<div style="width: 80%; background-color: yellow;"></div>
No	2	20,0%	100,0%	<div style="width: 20%; background-color: yellow;"></div>
Total	10	100,0%	100,0%	<div style="width: 100%; background-color: orange;"></div>

95% Conf Limits

Yes 44,4% 97,5%

No 2,5% 55,6%

Program Editor - New Program

```
File Edit View Fonts Run Help
New Open Save Print Run Run This Command
READ 'D:\EPIINFO\AIDS.MDB':viewAIDS
FREQ SEXO STRATAVAR = NUMBER
FREQ * EXCEPT SEXO
```

EpiInfo

Análise de dados

KAPOSI			
SEXO	Yes	No	TOTAL
F	0	2	2
Row %	0,0	100,0	100,0
Col %	0,0	100,0	20,0
M	8	0	8
Row %	100,0	0,0	100,0
Col %	100,0	0,0	80,0
TOTAL	8	2	10
Row %	80,0	20,0	100,0
Col %	100,0	100,0	100,0

Below the table, the text "Single Table Analysis" is displayed. The "Program Editor - New Program" window at the bottom shows the following command code:

```

READ 'D:\EPIINFO\AIDS.MDB':viewAIDS
FREQ SEXO STRATAVAR = NUMBER
FREQ * EXCEPT SEXO
TABLES KAPOSI CATEGORIA
TABLES SEXO KAPOSI
    
```

The left sidebar contains a menu of "Analysis Commands" including Data, Variables, Select/If, Statistics, and Advanced Statistics. The top toolbar includes buttons for Previous, Next, Last, History, Open, Bookmark, Print, and Maximize.

EpiInfo

Analise de dados

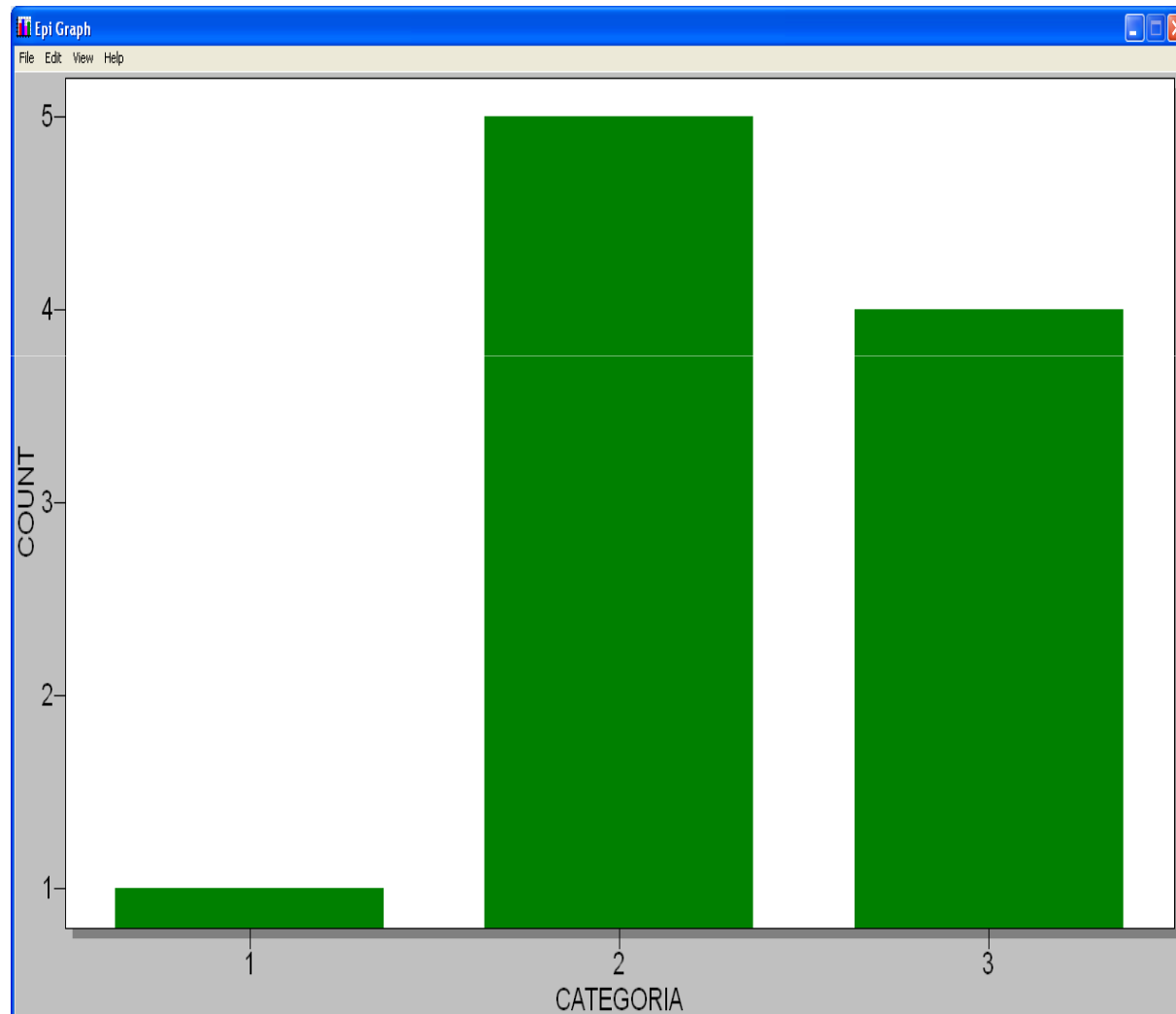

EpiInfo

MÓDULO DE ANALISAR DADOS

64	1	0.1%	99.2%
66	1	0.1%	99.3%
67	1	0.1%	99.4%
68	2	0.2%	99.6%
72	1	0.1%	99.8%
77	1	0.1%	99.9%
99	1	0.1%	100.0%
Total	849	100.0%	100.0%

Below the table, summary statistics are displayed:

Obs	Total	Média	Variancia	Desvio padrão
849	28016.0000	32.9988	101.9516	10.0971

Additional statistics are shown below:

Mínimo	25%	Mediana	75%	Máximo	Moda
0.0000	27.0000	32.0000	38.0000	99.0000	31.0000

The interface also includes a menu on the left with options such as 'Abrir (Importar)', 'Relacionar', 'Escrever (Exportar)', 'Juntar Bancos', 'Apagar Arquivo/Tab', 'Apagar registros', 'Recuperar registros', 'Variáveis', 'Definir', 'Cancelar Definir', 'Atribuir', 'Recodificar', 'Exibir', 'Selecionar/Se', 'Selecionar', 'Cancelar Seleção', 'Se', 'Ordenar', 'Cancelar Ordenar', 'Estatísticas', 'Listar', 'Frequencias', 'Tabelas', 'Parear', 'Médias', and 'Sumarizar'. The bottom of the window shows a command editor with the text 'MEANS ID'.

Bibliografia

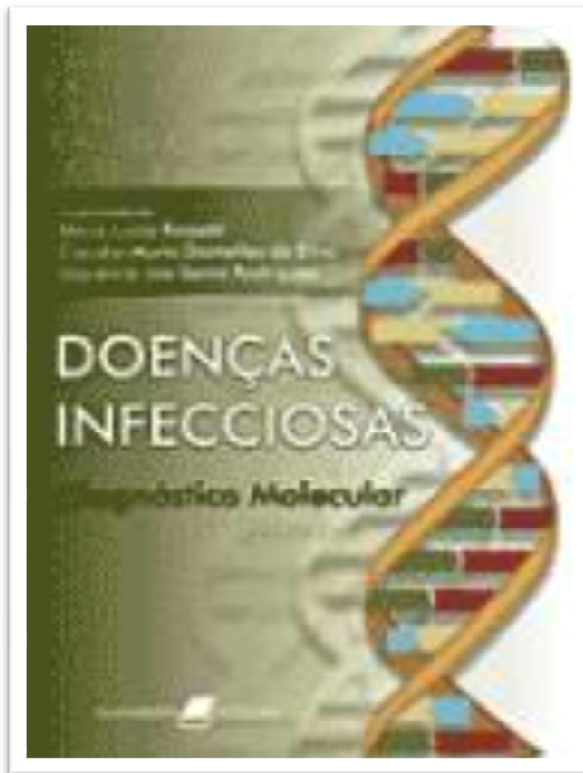

EPI INFO

Elaborada pelo Prof. Antônio Augusto Moura da Silva
Programa de Pós-Graduação em Saúde Coletiva - UFMA

O Epi Info é um programa integrado desenvolvido para uso em Epidemiologia, mas se aplica também à pesquisa biomédica em geral. Reúne aplicações de banco de dados (criação, entrada e processamento), análise estatística, geração de tabelas e gráficos e possibilita ainda algumas tarefas de programação. É usado para criar e analisar questionários de protocolos de pesquisa.

Os módulos que compõem o Epi Info são:

GelCompar II

TODAY'S FOREMOST SOFTWARE FOR THE ANALYSIS OF
BANDING PATTERNS AND FINGERPRINTS

The advertisement for GelCompar II features a woman in a white lab coat looking at a gel electrophoresis image. The image is overlaid with a grid and various data analysis tools, including a dendrogram and a color-coded gel image. The text 'GelCompar II' is prominently displayed at the top in a large, bold font. Below it, the tagline reads 'TODAY'S FOREMOST SOFTWARE FOR THE ANALYSIS OF BANDING PATTERNS AND FINGERPRINTS'. At the bottom, the website 'www.applied-maths.com' and the 'APPLIED MATHS' logo are visible.

www.applied-maths.com

APPLIED MATHS